



**WIJ
WERKEN AAN
WATERVEILIGHEID**

Rijkswaterstaat
Ministerie van Infrastructuur en Milieu



Waterschap Scheldestromen

Dijkversterking Hansweert



Informatiebijeenkomst omwonenden
Inrichting parkzone/voetbalvelden

27 januari 2021
Teams

Waterschap Scheldestromen



Agenda

1. Welkom + 'huisregels Teams'
2. Inpassing voetbalvelden
3. Entree sportpark
4. Parkinrichting
5. Planning
6. Vragen & sluiting



Huisregels (gebruik Teams)

- ✓ Iedereen staat op stil (mute)
- ✓ De presentatie wordt opgenomen
- ✓ Per onderdeel is er de gelegenheid om vragen te stellen
- ✓ Heb je een vraag steek je 'digitale' handje op of
- ✓ Stel de vraag via de chat functie



Inpassing voetbalvelden en kunstgrasveldje



Voorkeursalternatief voetbalveld

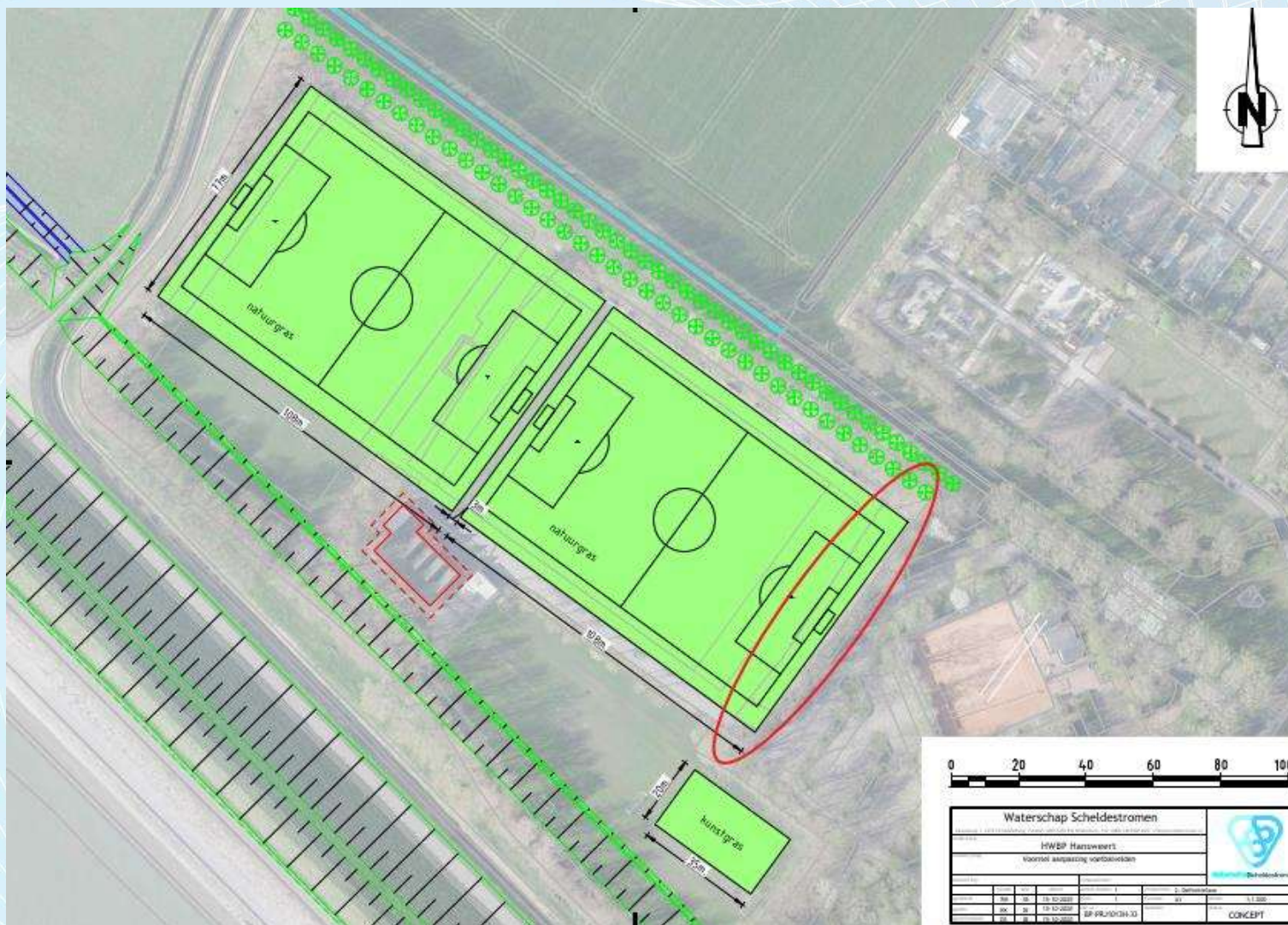

Huidige situatie oostzijde voetbalveld



Nieuwe situatie oostzijde voetbalveld

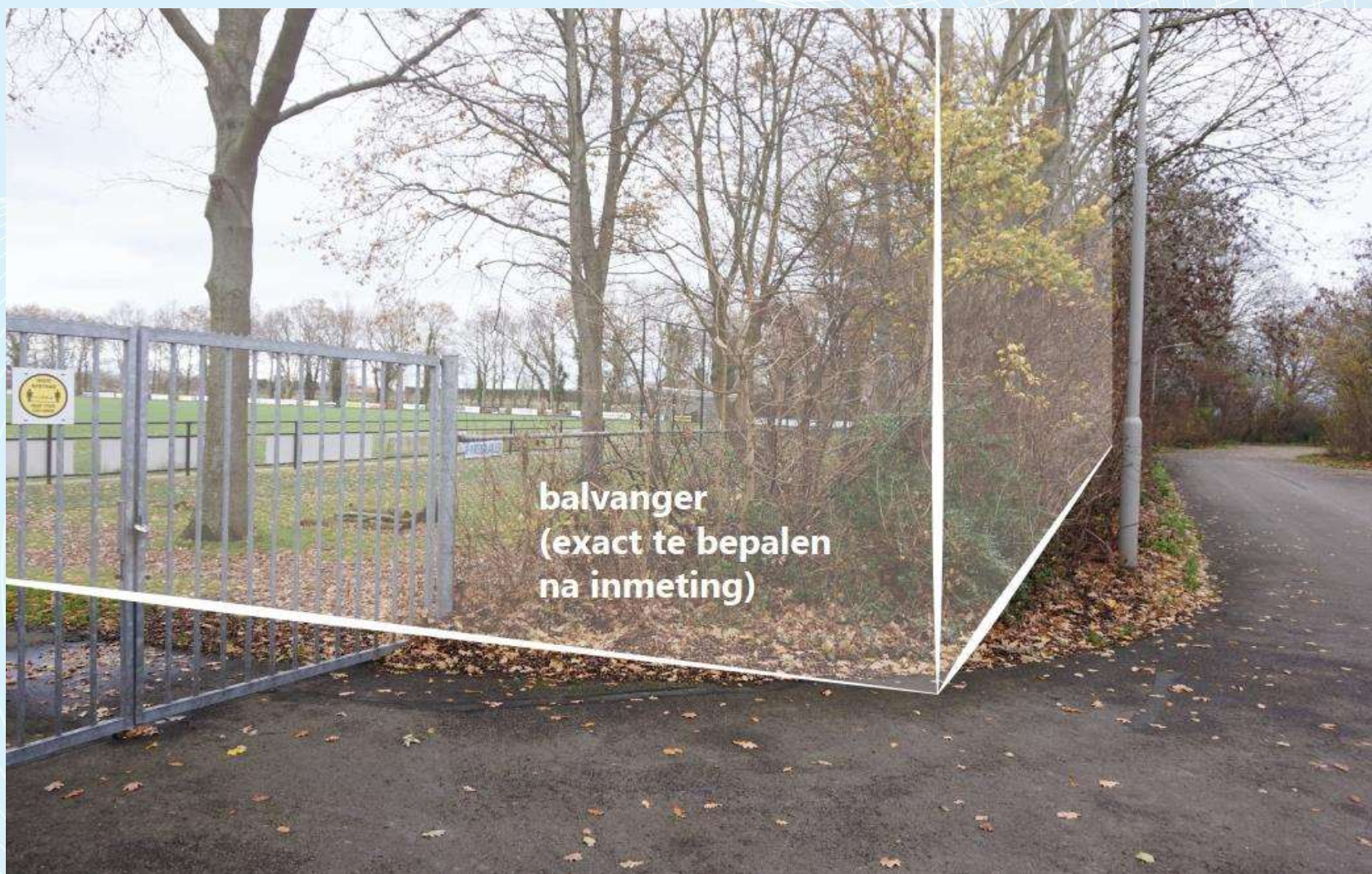

Park en sportvelden



Entree sportpark



Pluimpot en Mastgat



Speelterrein Maasstraat



Totaaloverzicht parkzone - voetbalvelden



Boomdijk/Veerweg



Zijpe/Pluimpot/Mastgat



Planning

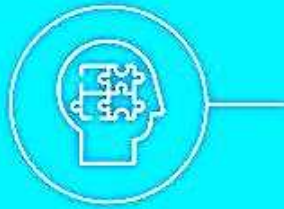

Planuitwerkingsfase juni 2019 - derde kwartaal 2021

- Verdere uitwerking van de vijf maatwerklocaties
- Bepaling van één voorkeursvariant per maatwerklocatie

Mei 2020

- Voorlopig ontwerp (VO) vastgesteld

Loop van 2020

- Voorbereiden toestemmingen en vergunningen

Augustus 2020

- Referentie Ontwerp (RO) definitief

Voorjaar 2021

- Aanvragen toestemmingen en vergunningen
 - Milieu Effect Rapportage (MER)
 - Projectplan Waterwet
 - Vergunning Wet natuurbescherming
 - Bestemmingsplan gemeente Kapelle en gemeente Reimerswaal

Tweede kwartaal 2021

- Definitief Ontwerp (DO) klaar

- Afronden onderzoeken

Tweede kwartaal 2021

- Ter inzage legging gedurende zes weken, mogelijkheid om zienswijzen in te dienen op de toestemmingen (behalve op de MER)

Tweede kwartaal 2021

- Verwerken zienswijzen en vaststelling definitieve toestemmingen, verkrijgen goedkeuringsbesluit Projectplan Waterwet bij de Provincie Zeeland

Eerste kwartaal 2022

- Ter inzage legging gedurende zes weken, mogelijkheid om beroep in te dienen op de toestemmingen (behalve op de MER)

Planning





**WIJ
WERKEN AAN
WATERVEILIGHEID**

Rijkswaterstaat
Ministerie van Infrastructuur en Milieu



Waterschap **Scheldestromen**